

INPEC

730
días

Brigadier General
**JORGE LUIS
RAMÍREZ ARAGÓN**

G INFORME DE
GESTIÓN

730

días de gestión

Informe 2015 - 2016



Serie Doctrina Institucional 2017

Instituto Nacional Penitenciario y Carcelario

730 días de gestión, Informe 2015 - 2016

Presidente de la República de Colombia
JUAN MANUEL SANTOS CALDERÓN

Ministro de Justicia y del Derecho
JORGE EDUARDO LONDOÑO ULLOA

Director General del INPEC
Brigadier general
JORGE LUIS RAMÍREZ ARAGÓN

© **Instituto Nacional Penitenciario y Carcelario**
INPEC 2017

Equipo de producción editorial y temática:

Jefe de la Oficina Asesora de Planeación
JUAN MANUEL RIAÑO VARGAS

Coordinador Grupo Planeación Estratégica
EDITH JOHANNA VELASCO ATUESTA

Bogotá D.C, 15 de febrero del 2017
www.inpec.gov.co



JEFES DE OFICINA:

Jefe Oficina Asesora de Planeación
JUAN MANUEL RIAÑO VARGAS

Jefe Oficina de Sistemas de Información
ADRIANA CETINA HERNÁNDEZ

Jefe Oficina Asesora Jurídica
EFRAÍN MORENO ALBARÁN

Jefe Oficina de Control Interno Disciplinario
CONSTANZA EUGENIA CAÑÓN CHARRY

Jefe Oficina Asesora de Comunicaciones
CARLOS ALBERTO ZAMBRANO S.

Jefe Oficina Control Interno
MARIO JIMÉNEZ GAYÓN

DIRECTORES SEDE CENTRAL:

Director Custodia y Vigilancia, Coronel
HUGO JAVIER VELASQUEZ PULIDO

Director Gestión Corporativa
NEMESIO MORENO RODRÍGUEZ

Director Atención y Tratamiento
ROSELIN MARTÍNEZ ROSALES

Director Escuela Penitenciaria Nacional
ADRIANA PATRICIA HERNÁNDEZ

DIRECTORES REGIONALES:

Director Regional Central
NÉSTOR VICENTE OSTOS BUSTOS

Director Regional Norte
CARLOS JULIO PINEDA GRANADOS

Director Regional Occidental
OSWALDO BERNAL SÁNCHEZ

Director Regional Oriente
MARÍA ALEXANDRA GARCÍA F.

Director Regional Noroeste
IMELDA LÓPEZ SOLORZANO

Director Regional Viejo caldas
MARTHA LUCIA FEHO MONCADA

INTRO DUCCIÓN

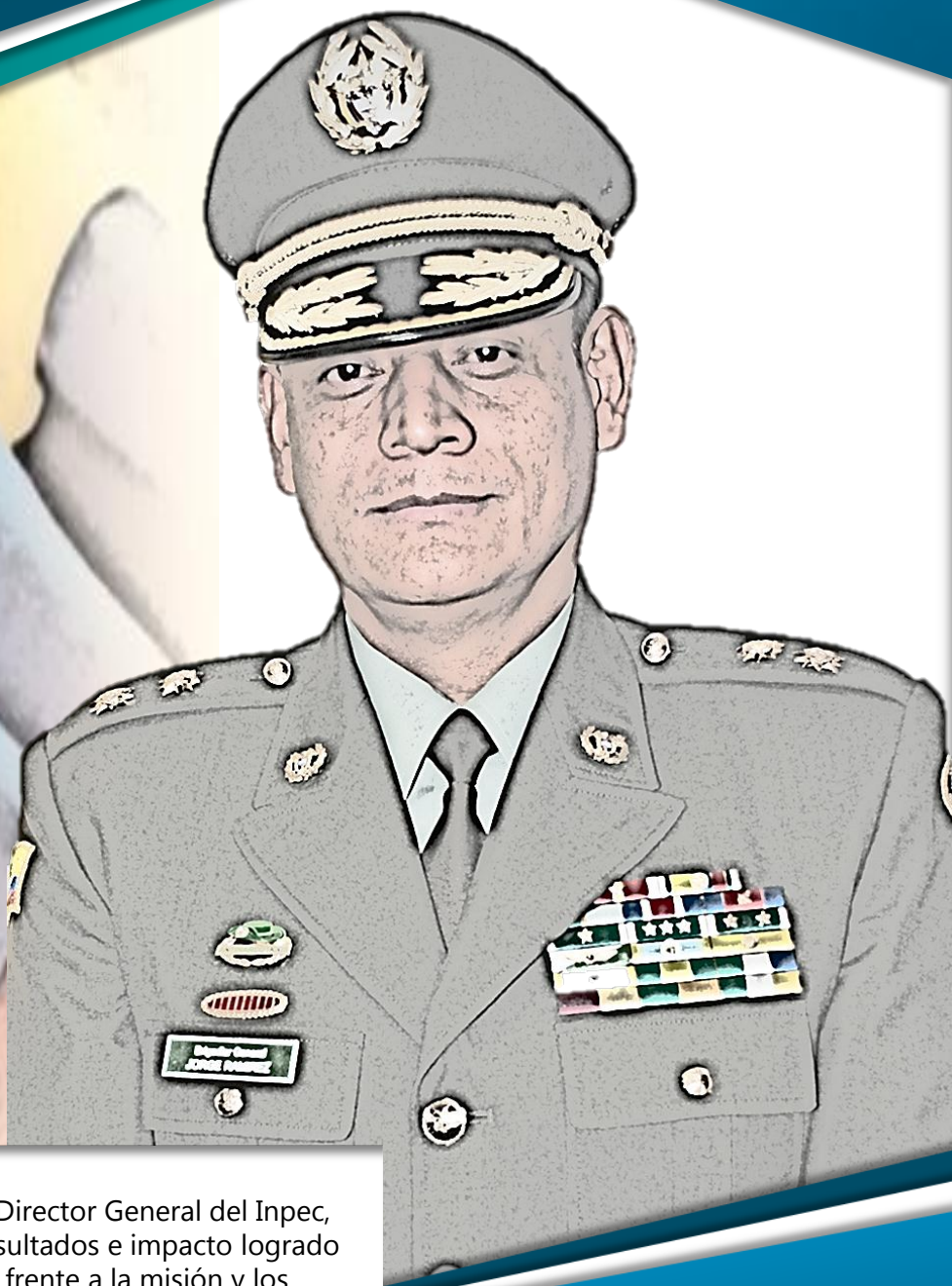

El **Informe de Gestión** del Director General del Inpec, exalta la administración, resultados e impacto logrado por el recurso humano frente a la misión y los compromisos adquiridos, además, muestra si por medio de la alta gerencia se satisface tanto la expectativa de la comunidad como los fines del Estado.

C ONTENIDO *del informe*



Brigadier General
**JORGE LUIS
RAMÍREZ ARAGÓN**

7

**EJECUCIÓN
PRESUPUESTAL**

11

**CUMPLIMIENTO
DE METAS E
INDICADORES**

17

**FORTALECIMIENTO
INSTITUCIONAL**

40

**GESTIÓN DEL
TALENTO HUMANO**

49

**CONTRATACIÓN
PÚBLICA**

53

**LUCHA CONTRA
LA CORRUPCIÓN**

1

EJECUCIÓN PRESUPUESTAL



CONTENIDO

1.1 GESTIÓN PRESUPUESTAL

OFICINA ASESORA DE PLANEACIÓN

1.2 PROYECTOS DE INVERSIÓN

OFICINA ASESORA DE PLANEACIÓN

1.1

GESTIÓN PRESUPUESTAL

1

2015

Cifras en millones de \$ corrientes

	Funcionamiento	Inversión
Apropiación final	910.974.5	3.000.0
Compromisos	870.016.5	2.969.5
% Ejecución	95.50%	98.98%
Obligados	868.422.5	2.969.5
Reservas	1.594.0	0

2

2016

Cifras en millones de \$ corrientes

	Funcionamiento	Inversión
Apropiación final	964.140,7	3.183,3
Compromisos	937.963,4	2.779,3
% Ejecución	97,28%	87,31%
Obligados	936.203,8	2.779,3
Reservas	1.759,6	0

Se expone el pronunciamiento consolidado del Presupuesto General asignado al Instituto Nacional penitenciario y Carcelario para las vigencias 2015 y 2016, en cuanto a los conceptos de: (i) funcionamiento (gastos de personal, gastos generales, transferencias corrientes y gastos de comercialización y producción e, (ii) Inversión.



Comportamiento Presupuestal Vigencias fiscales 2014 - 2016



CONCEPTO	Vigencia 2014		Vigencia 2015		Vigencia 2016	
	Ejecutado	% Eje	Ejecutado	% Eje	Ejecutado	% Eje
Funcionamiento	858.338,4	93,30%	870.016,4	95,50%	937.963,4	97,28%
Inversión	2.982,6	99,42%	2.969,5	98,98%	2.779,3	87,31%
Total	861.321,0	93,32%	872.985,9	95,52%	940.742,7	97,25%

Cifras en millones de \$ corrientes



1.2

PROYECTOS DE INVERSIÓN

1

Implementación de mecanismos para mejorar la calidad y eficiencia en la prestación del servicio al ciudadano

Presupuesto asignado

\$471.000.000

\$481.000.000

Presupuesto Ejecutado

\$459.678.794,18

\$356.479.372

% Ejecución

97,60%

75,69%

2

Sistematización integral del Sistema Penitenciario y Carcelario SISIPEC

Presupuesto asignado

\$2.529.000.000

Presupuesto Ejecutado

\$2.509.771.970,08

% Ejecución

99,24%

3

Implementación gestión documental Inpec A nivel nacional

Presupuesto asignado

\$252.000.000

Presupuesto Ejecutado

\$154.369.263

% Ejecución

83,44%

4

Desarrollo tecnológico para el sistema misional penitenciario y carcelario nacional

Presupuesto asignado

\$1.400.315.288

Presupuesto Ejecutado

\$1.394.527.398

% Ejecución

99,58%

5

Mejoramiento de procesos educativos en los establecimientos de reclusión del orden nacional

Presupuesto asignado

\$500.000.000

Presupuesto Ejecutado

\$498.000.000

% Ejecución

99,60%

6

Implementación cárceles para la paz nacional

Presupuesto asignado

\$100.000.000

Presupuesto Ejecutado

\$100.000.000

% Ejecución

100,00%

7

Diseño de herramientas de evaluación nacional

Presupuesto asignado

\$460.000.000

Presupuesto Ejecutado

\$275.880.000

% Ejecución

59,97%

2

CUMPLIMIENTO DE METAS E INDICADORES



CONTENIDO

2.1 INDICADORES SINERGIA

OFICINA ASESORA DE PLANEACIÓN

2.2 DIRECCIONAMIENTO ESTRATÉGICO

OFICINA ASESORA DE PLANEACIÓN

2.1

INDICADORES SINERGIA

El **Sistema Nacional de Evaluación de Gestión y Resultados (SINERGIA)** es considerado como una de las fuentes de información más relevantes en materia de seguimiento y evaluación de Políticas Públicas. El sistema gestiona el manejo de la información relacionada con la agenda de evaluación, el seguimiento al plan nacional de desarrollo y el afianzamiento de la cultura de gestión pública por resultados en el país y en la región de América Latina.

Los resultados del Instituto frente a los *indicadores sinergia* son:

Personas que acceden a programas de tratamiento penitenciario para su resocialización

2015	2016	
1390	1387	PLANEADO
3211	4327	EJECUTADO

Tasa de hacinamiento en los Establecimientos Penitenciarios y Carcelarios

2015	2016	
51,90%	49,90%	PLANEADO
54,51%	51,15%	EJECUTADO

Número de Establecimientos de Reclusión del Orden Nacional - ERON con bloqueo de señales de telefonía móvil

	2015	2016
PLANEADO	5	1
EJECUTADO	5	0

Porcentaje de Establecimientos de Reclusión de Orden Nacional con tecnología biométrica integral para visitantes de los internos

	2015	2016
PLANEADO	40%	61%
EJECUTADO	44,50%	68,38%

2.2

DIRECCIONAMIENTO ESTRATÉGICO

FACTOR ESTRATÉGICO GESTIÓN INSTITUCIONAL, JURÍDICA Y DEFENSA

	2015	2016
PLANEADO	100%	100%
EJECUTADO	96%	97,3%

FACTOR ESTRATÉGICO ATENCIÓN Y TRATAMIENTO

	2015	2016	
PLANEADO	100%	100%	PLANEADO
EJECUTADO	90%	94,6%	EJECUTADO

FACTOR ESTRATÉGICO TALENTO HUMANO Y FORMACIÓN PENITENCIARIA

	2015	2016
PLANEADO	100%	100%
EJECUTADO	85%	89%

FACTOR ESTRATÉGICO SEGURIDAD PENITENCIARIA Y CARCELARIA

	2015	2016	
PLANEADO	100%	100%	PLANEADO
EJECUTADO	98%	92,5%	EJECUTADO

EJE ESTRATÉGICO 2. SISTEMA INTEGRAL DE INFORMACIÓN Y COMUNICACIÓN

	2015	2016
PLANEADO	100%	100%
EJECUTADO	95%	89,5%

EJE ESTRATÉGICO 1. DERECHOS HUMANOS

	2015	2016	
PLANEADO	100%	100%	PLANEADO
EJECUTADO	100%	100%	EJECUTADO

El PDE del Inpec 2015 – 2018 “*Todos unidos por los derechos humanos*”, surge de un proceso de alta calidad técnica donde sobresale el acato de la normativa pública, la definición de una política institucional de derechos humanos y la generación de acciones administrativas tendientes a su promoción, protección y defensa, está integrado por cuatro (4) capítulos. El documento se aprobó mediante Resolución N° 3552 del 25 de septiembre del 2015.

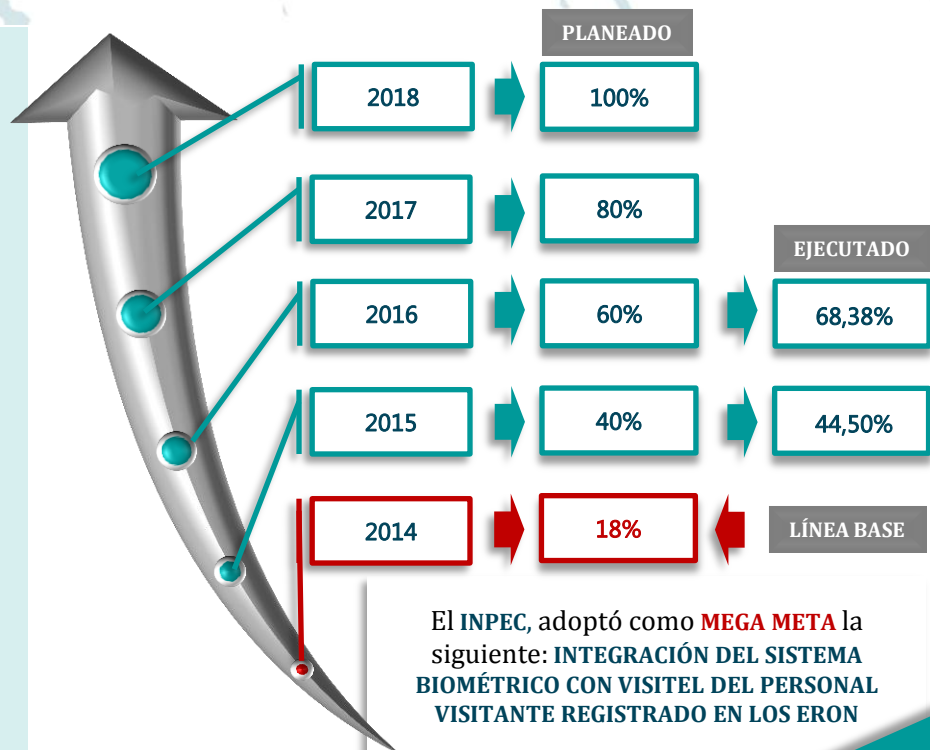

1

FACTOR

ATENCIÓN Y TRATAMIENTO PENITENCIARIO



Es el primer factor del PDE, despliega todas las acciones de atención básica de la PPL y tratamiento penitenciario para la población condenada; asegurando de esta manera la prestación de servicios en alimentación, salud, atención social, desarrollo espiritual, asistencia jurídica, educación, deporte, recreación y cultura, laboral, programas de paz y resocialización, pospenados.

	Sector 1	Sector 2	Sector 3	Sector 4	Sector 5
	Alimentación	Salud	Atención Social	Desarrollo Espiritual	Asistencia Jurídica
2015	100%	100%	100%	100%	1,82
2016	100%	100%	100%	100%	46

	Sector 6	Sector 7	Sector 8	Sector 9	Sector 10
	Tratamiento Penitenciario	Educación y Deporte	Laboral y Productivo	Pospenados	Paz y Resocialización
2015	100%	100%	100%	100%	100%
2016	100%	100%	100%	100%	100%

2

FACTOR

SEGURIDAD PENITENCIARIA Y CARCELARIA



Es el segundo factor del PDE, está compuesto por las acciones y procesos en materia de seguridad y administración penitenciaria y carcelaria; conforme a las políticas y lineamientos institucionales, de Constitución y Ley, definidos para la elaboración, ejecución, seguimiento y evaluación de medidas preventivas y correctivas que garanticen la seguridad y el orden de los ERON.

	Sector 1	Sector 2
	Seguridad y Vigilancia	Cuerpo de Custodia
2015	96,88%	100%
2016	98%	88%



INPEC
Instituto Nacional Penitenciario y Carcelario

Es el tercer factor del PDE, está compuesto por las acciones y estrategias administrativas derivadas de la política de la administración del talento humano del Inpec. Dirige parte de los esfuerzos hacia: (i) establecer las necesidades de capacitación de los funcionarios, (ii) mejorar el clima laboral y la cultura organizacional de la entidad, (iii) implementar el programa de seguridad y salud en el trabajo, (iv) diseñar e implementar políticas en el desarrollo de programas académicos de formación, capacitación e investigación penitenciaria, (v) asegurar al recurso humano por medio de concurso de mérito.

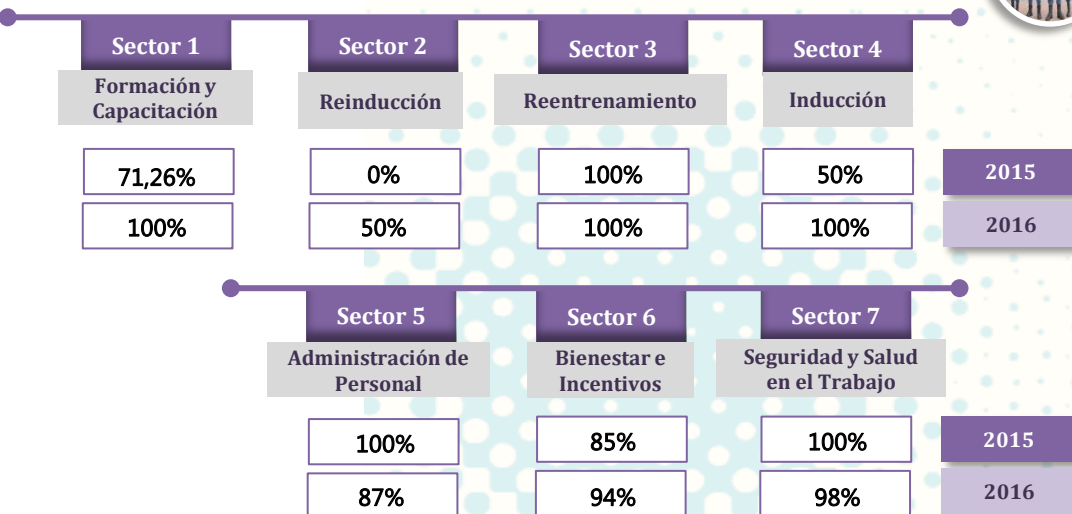

Es el cuarto factor del PDE, está compuesto por: (i) acciones correspondientes al MIPG, articula la gestión administrativa de la entidad a las cinco Políticas de Desarrollo Administrativo, así: 1) gestión misional y de gobierno, 2) transparencia, participación y servicio al ciudadano, 3) gestión del talento humano, 4) eficiencia administrativa, 5) gestión financiera, y (ii) asesoría jurídica en la defensa judicial del Inpec y el direccionamiento de la conducta ética de los funcionarios mediante la prevención, control y sanción de conductas que afecten la disciplina al interior de la entidad.

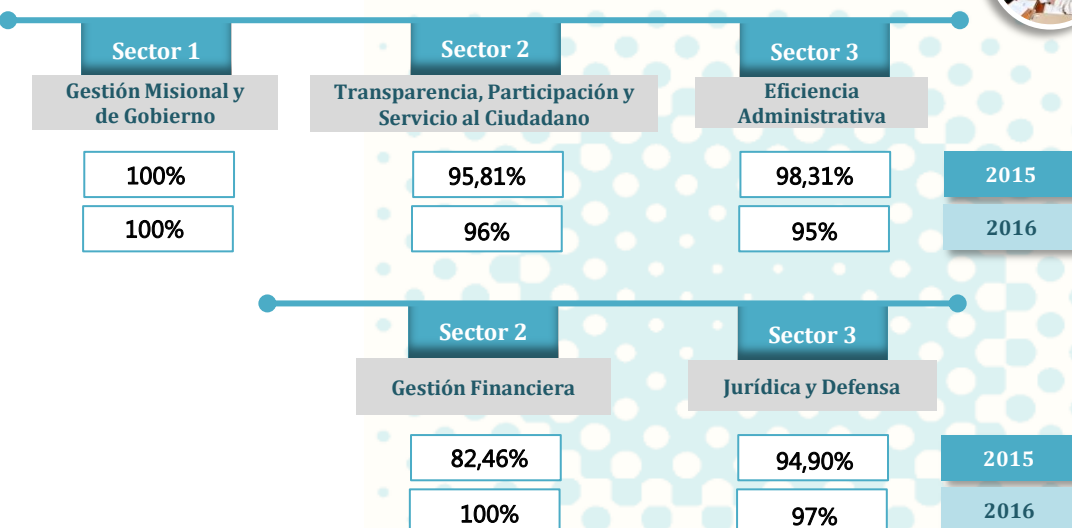

5 EJE

DERECHOS HUMANOS



Es el primer eje estratégico del PDE, surge de la necesidad de incorporar en la práctica y gestión penitenciaria y carcelaria, cimentados de respeto y garantía de los derechos humanos de la PPL y los servidores penitenciarios, a través del lema: “Todos unidos por los derechos humanos”; está fuertemente vinculado a las estrategias que definen los cuatro factores estratégicos del Direccionamiento, por esta razón, constituye la política institucional de derechos humanos y la generación de acciones tendientes a su promoción, protección y defensa.

	Clasificador 1	Clasificador 2	Clasificador 3
	Formación en DDHH	Respeto de los DDHH con enfoque diferencial	Gestión Institucional en DDHH
2015	100%	100%	100%
2016	100%	100%	100%

6 EJE

DERECHOS HUMANOS



Es el segundo eje estratégico del PDE, tiene como finalidad potencializar los canales de comunicación oficiales hacia los diferentes públicos de la entidad, bajo dos enfoques: (i) comunicación interna, mejora el flujo de información útil para el desarrollo del ejercicio público del servidor penitenciario, consolida la identidad institucional y promueve un clima laboral basado en relaciones de confianza y trabajo en equipo, (ii) comunicación externa, establece relaciones estratégicas en función de la visión e imagen institucional, a fin de fortalecer la reputación y ampliar los canales hacia la comunidad.

	Clasificador 1	Clasificador 2	Clasificador 3
	Desarrollo Tecnológico	Comunicaciones	SISIPEC
2015	100%	100%	84,78%
2016	88,6%	100%	80%



3

FORTALECIMIENTO INSTITUCIONAL



CONTENIDO

3.1 ATENCIÓN PSICOSOCIAL

DIRECCIÓN ATENCIÓN Y TRATAMIENTO

3.2 TRATAMIENTO PENITENCIARIO

DIRECCIÓN ATENCIÓN Y TRATAMIENTO

3.3 SEGURIDAD PENITENCIARIA

DIRECCIÓN CUSTODIA Y VIGILANCIA

3.1

ATENCIÓN PSICOSOCIAL

Los programas de **Atención Psicosocial** responden a las actuaciones misionales del Instituto y se encuentran dirigidos a la población privada de la libertad imputada y condenada en el marco de la atención social y el tratamiento penitenciario.



PROGRAMA DE INTEGRACIÓN SOCIAL

Grupo con Condición Excepcional



INDÍGENAS



EXTRANJEROS



ADULTO
MAYOR



AFRO
COLOMBIANOS



MADRES
GESTANTES



DISCAPACIDAD

2015

975

774

2.494

3.775

92

798

2016

1009

429

2481

3123

116

814



LGTBI

Autoreconocimiento

2014

707

2015

773

2016

903

PROGRAMA DELINQUIR NO PAGA

Programa Delinquir no Paga. Su objetivo es implementar y desarrollar estrategias educativas a fin de sensibilizar a los participantes sobre la prevención del delito; está dirigido a estudiantes mayores de 14 años de edad de colegios y universidades.



2014	30.003	2015	50.665	2016	43.916
------	--------	------	--------	------	--------

El **Programa de Atención Psicológica** está dirigido al diseño, planeación e implementación de programas concernientes a la Atención e Intervención Psicológica Penitenciaria dirigidos a la Atención Social y Tratamiento Penitenciario de la población interna, orientada al desarrollo de sus potencialidades humanas.



Asistencia psicológica, orientación psicojurídica, atención en crisis, intervención psicológica para la población privada de la libertad:

2014	28.308
2015	39.511
2016	18.704

ESTRATEGIA DE COMUNICACIÓN: VISITAS VIRTUALES PROGRAMADAS

	2014	2015	2016
Entre internos	81	219	38
Con familia en libertad	137	7	10
Extranjeros	4	2	
Internas (os) e hijos institucionales	3		

Visitas Virtuales. Esta iniciativa tiene como objetivo coadyuvar con el tratamiento penitenciario de un importante sector de la población reclusa, quienes se encuentran recluidos en lugares apartados al entorno familiar, están condenados, gozan de buena conducta y no reciben visita.

S

SISTEMA

G

GENERAL

S

SEGURIDAD

S

SOCIAL

S

SALUD

AFILIACIÓN DE LA POBLACIÓN PRIVADA DE LA LIBERTAD

La **Atención en Salud** tiene como propósito garantizar las condiciones de bienestar físico, mental, emocional y social de la población de internos mediante el aseguramiento y prestación de los servicios de salud.

2014

156.605

2015

171.931

2016

176.641

JORNADAS CÍVICAS EN SALUD

En 2016

JORNADAS EN SALUD

En coordinación con diferentes entidades como hospitales, Empresas Sociales del Estado (ESE), secretarías departamentales y municipales, Liga contra el Cáncer, y el ICBF; la Dirección General del Instituto lideró.

CONSULTA
MÉDICACONSULTA
ODONTOLÓGICAFORMULAS
MÉDICAS2014
2015
2016

2.573

2.343

123.783

232

96

78.165

610

407

No aplica

INPEC

Instituto Nacional Penitenciario y Carcelario



PROGRAMA

DE

PREVENCIÓN

A LA

DROGADICCIÓN

2014

460

2015

386

2016

515

El **INPEC**, comprometido con el proceso de fortalecimiento institucional de su capacidad de respuesta frente al problema de uso de sustancias psicoactivas, mediante la implementación del programa de atención integral a la drogadicción, orientados a la población privada de la libertad usuaria de sustancias, con el fin de fortalecer y desarrollar habilidades, destrezas, actitudes y potencialidades en los internos e internas con el objetivo de minimizar los efectos de la relación entre el uso de sustancias psicoactivas y la prisionalización y procesos psicosociales en busca de su integración social.

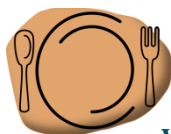

ALIMENTACIÓN

Visitas de seguimiento y control

2014

63

2015

76

2016

103

Informes prestación del servicio

345

295

709

Videoconferencias

5

8

7

INPEC
Instituto Nacional Penitenciario y Carcelario

3.2

TRATAMIENTO PENITENCIARIO

Dando cumplimiento a lo establecido en los artículos 10, 142 y 143 de la Ley 65 de 1993, el objetivo del **tratamiento penitenciario** es preparar al condenado mediante la resocialización para la vida en libertad. Se realiza conforme a la dignidad humana y a las necesidades particulares de la personalidad de cada sujeto, desarrollando en la población condenada competencias que le permitan vivir en sociedad a través de programas de estudio, trabajo, enseñanza y atención psicosocial.



CLASIFICACIÓN EN FASE DE TRATAMIENTO

166	306	528
2288	2.864	3529
16126	18.335	19171
38528	39.434	41405
17174	17.899	15474
2506	2.054	2212
2014	2015	2016

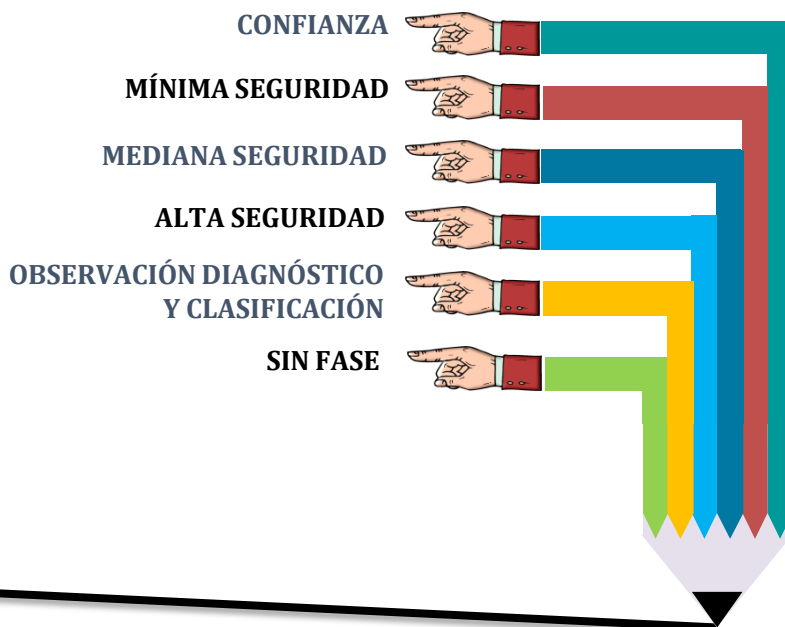

PROGRAMAS PSICOSOCIALES CON FINES DE TRATAMIENTO PENITENCIARIO



PREPARACIÓN PARA LA LIBERTAD

	ERON	COBERTURA
2015	82	2.009
2016	91	2253

CADENA DE VIDA

	ERON	COBERTURA
2015	13	476
2016	65	2346

INTERVENCIÓN PENITENCIARIA PARA ADAPTACIÓN SOCIAL

	ERON	COBERTURA
2015	6	207
2016	17	492

EDUCACIÓN INTEGRAL

	ERON	COBERTURA
2015	2	98
2016	15	880

RESPONSABILIDAD INTEGRAL CON LA VIDA

	ERON	COBERTURA
2015	8	636
2016	29	1240

MISIÓN CARÁCTER

	ERON	COBERTURA
2015	111	2.236
2016	99	6883

INDUCCIÓN AL TRATAMIENTO PENITENCIARIO

	ERON	COBERTURA
2015	60	3172
2016	103	4196

Para el cuatrienio (2015-2018), se da inicio a la implementación de estos cinco programas de tratamiento penitenciario de forma progresiva en los Establecimientos de Reclusión del Orden Nacional: (i) preparación para la Libertad, cadena de vida, (ii) intervención penitenciaria para adaptación social - PIPAS, (iii) Programa para la Educación Integral - PEC, (iv) responsabilidad integral con la vida - RIV. Se da continuidad a dos programas de tratamiento: (i) inducción al Tratamiento Penitenciario y (ii) Misión Carácter.

	# CONVENIOS	INTERNOS VINCULADOS	
2015	15	127	REGIONAL CENTRAL
2016	12	118	
	# CONVENIOS	INTERNOS VINCULADOS	
2015	5	396	REGIONAL NOROESTE
2016	8	432	
	# CONVENIOS	INTERNOS VINCULADOS	
2015	16	811	REGIONAL OCCIDENTE
2016	7	308	
	# CONVENIOS	INTERNOS VINCULADOS	
2015	22	487	REGIONAL ORIENTE
2016	12	196	
	# CONVENIOS	INTERNOS VINCULADOS	
2015	2	52	REGIONAL NORTE
2016	1	30	
	# CONVENIOS	INTERNOS VINCULADOS	
2015	4	67	REGIONAL VIEJO CALDAS
2016	12	194	

CONVENIOS DE COOPERACIÓN



ACTUALIZACIÓN PLANES LABORALES DE INTERNOS EN LOS ESTABLECIMIENTOS (ERON)



164
EN 2015

884
EN 2016



BONIFICACIÓN A INTERNOS



La escala diaria de reconocimiento económico “*bonificación*”, se determina por la cantidad de internos asignados a actividades laborales y de acuerdo al presupuesto asignado, teniendo en cuenta que incluye el pago por mano de obra de autoabastecimiento (uniformes y botas) y el pago de bonificación ordenados por fallos de Acción de Tutela.



2015



11.889
INTERNOS
TRABAJANDO
ENTRE ENERO A JUNIO

\$ 2.662.551.910

\$ 924.869.984

JULIO A SEPTIEMBRE

11.957
INTERNOS
TRABAJANDO



2016

11.849
INTERNOS
TRABAJANDO
OCTUBRE A DICIEMBRE



\$ 1.061.275.246



12.130
INTERNOS
TRABAJANDO
ENTRE ENERO A JUNIO

\$ 2.043.255.240



ENTRE JULIO A OCTUBRE

12.190
INTERNOS
TRABAJANDO

\$ 1.654.592.955

12.179
INTERNOS
TRABAJANDO
NOVIEMBRE A DICIEMBRE

\$ 1.153.017.647



EDUCACIÓN

PENITENCIARIA Y CARCELARIA



Formal

Para el trabajo y el desarrollo humano

Informal

Cultura, deporte y recreación



La **educación** de las personas privadas de la libertad es un factor determinante para la resocialización y como proceso recoge la metodología de educación para adultos en articulación con los objetivos del tratamiento penitenciario. Población privada de la libertad (PPL) participante:

2015



45.762
INTERNOS (AS)
REALIZANDO
ACTIVIDADES



45.772
INTERNOS (AS)
REALIZANDO
ACTIVIDADES

2016



Los programas de **Cultura, Deporte y Recreación**, buscan de promover espacios de integración, cohesión, participación y solidaridad, minimizando factores de riesgo que genera la privación de la libertad.

COBERTURA NACIONAL

DIRECCIONES REGIONALES

CULTURA

DEPORTE Y CULTURA

OCCIDENTE

2015

17.634

5.963

2016

12.648

9.008

NORTE

2015

4.794

6.996

2016

810

5.891

ORIENTE

2015

9.389

7.710

2016

2.193

2.535



NOROESTE

**VIEJO
CALDAS**

CENTRAL

2015	17.634	5.963
2016	9.627	6.200
2015	4.794	6.996
2016	2.192	2.730
2015	9.389	7.710
2016	1.108	10.355

La **Junta de Evaluación, Trabajo y Estudio (JETEE)**, realiza la asignación ocupacional de la población de internos de acuerdo al manejo y aplicación de los procedimientos y conceptos emitidos por el Consejo de Evaluación y Tratamiento (CET).

JETEE

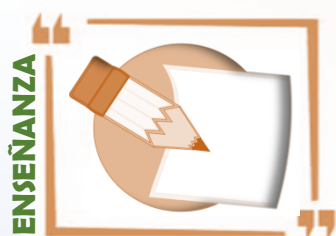

3.353 MUJERES	159 MUJERES	3.354 MUJERES	2014
38.645 HOMBRES	1.539 HOMBRES	41.252 HOMBRES	
3.518 MUJERES	165 MUJERES	3.276 MUJERES	2015
41.194 HOMBRES	1.650 HOMBRES	42.045 HOMBRES	
3.365 MUJERES	149 MUJERES	2.940 MUJERES	2016
43.340 HOMBRES	1.623 HOMBRES	42.356 HOMBRES	



El trabajo para la población privada de la libertad. La ley 65 de 1993, en sus artículos 79 y 80 establece que: *“El trabajo en los establecimientos de reclusión es obligatorio para los condenados como medio terapéutico adecuado a los fines de la resocialización”*. El INPEC, procura los medios necesarios para crear en los centros de reclusión fuentes de trabajo, industriales, agropecuarios o artesanales, según las circunstancias y disponibilidad presupuestal.

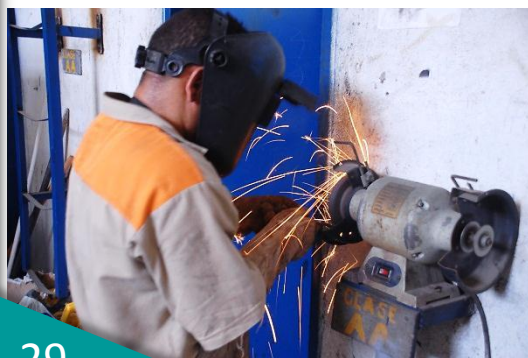

En 2015

100

ACTIVIDADES
PRODUCTIVAS
EN EL **ÁREA**
AGROPECUARIA

En 2016

89



En 2016

143

En 2015

144

ACTIVIDADES
PRODUCTIVAS
EN EL **ÁREA**
COMERCIAL

En 2015

218

ACTIVIDADES
PRODUCTIVAS
EN EL **ÁREA**
INDUSTRIAL

En 2016

212

ACTIVIDADES
PRODUCTIVAS
EN EL **ÁREA**
INDUSTRIAL





TELETRABAJO

En el marco de la ejecución del Convenio Interadministrativo de Cooperación: ***"plan maestro de teletrabajo para el sector justicia"***, suscrito en el mes de junio de 2015, entre el Ministerio de Justicia y del Derecho, Ministerio del Trabajo, Ministerio de Tecnologías de la Información y las Comunicaciones, USPEC e INPEC, se han beneficiado a la siguiente población reclusa:

PUNTOS **vive digital**
Colombia

26

INTERNOS

2015

BENEFICIADOS

- ✓ EPMSC DE TUNJA
- ✓ RM DE BOGOTÁ
- ✓ EPMSC SAN ANDRÉS

57

INTERNOS

2016

BENEFICIADOS

- ✓ EPMSC TUNJA
- ✓ RM DE BOGOTÁ
- ✓ EPMSC SAN ANDRÉS





TEATRO INTERNO

El proyecto comenzó en el año 2012, sólo con teatroterapia, pero hoy por hoy cuenta con tres (3) programas:



TRABAJO INTERNO

Tiene como finalidad que las cárceles no sean sólo centros de reclusión, sino centros productivos. Así tenemos a reclusos fabricando zapatos, artesanías, juguetes de madera, tejidos.

En 2015 **798**
INTERNOS
PARTICIPARON

En 2016 **1080**
INTERNOS
PARTICIPARON



CRECIMIENTO INTERNO

Son talleres y actividades enfocadas al desarrollo y crecimiento espiritual e interior, dirigidas por terapeutas.

En 2015 **972**
INTERNOS
PARTICIPARON

En 2016 **1070**
INTERNOS
PARTICIPARON



ARTE INTERNO

Busca la resocialización a través del arte y la cultura como herramientas de sanación (teatro, música y artes plásticas).

En 2015 **2140**
INTERNOS
PARTICIPARON

En 2016 **2045**
INTERNOS
PARTICIPARON



CASA LIBERTAD, se inauguró en julio de 2015, es el primer centro de atención, orientación y apoyo a la población pospenada en Colombia. Cuenta con servicios de enfoque laboral y humana, apoyo psicosocial, oportunidad de acceso a un empleo digno y formal, programas educativos, acceso al Sistema General de Seguridad Social en Salud, capacitaciones y cursos del SENA, becas para estudio y programas de rehabilitación para superar adicciones.

En 2015 **128**
INTERNOS
BENEFICIADOS

En 2016 **360**
INTERNOS
BENEFICIADOS

PROGRAMA

RESOCIALIZADOR

EJE AXIOLÓGICO

2015

180

2016

42

FAMILIA UN PROYECTO DE VIDA

2015

342

2016

35

CUIDANDO NUESTRA CASA

2015

270

2016

174

NUEVA VIDA

2015

148

2016

185

SUJETO Y ESTADO

2015

272

2016

31

VERDAD, JUSTICIA, REPARACIÓN

2015

840

2016

279

FORJADORES

2015

784

2016

457

POBLACIÓN POSTULADOS



3.3

SEGURIDAD PENITENCIARIA



La **vigilancia interna** de los centros de reclusión esta a cargo del Cuerpo de Custodia y Vigilancia Penitenciaria Nacional. La vigilancia externa le corresponde a la Fuerza Pública y los organismos de seguridad.

FUGA DE INTERNOS



VIOLENTA

2015	2016
0	0

FALLAS DE
SEGURIDAD

2015	2016
18	14

SUPLANTACIÓN

2015	2016
0	0

REMISIÓN
TRASLADO











2015	2016
3	2

PERMISO
EXCEPCIONAL

2015	2016
6	0

PLANTA DE PERSONAL

CUSTODIA Y VIGILANCIA

					
	COMANDANTE SUPERIOR	MAYOR DE PRISIONES	CAPITÁN DE PRISIONES	OFICIAL LOGÍSTICO	OFICIAL DE TRATAMIENTO
2015	1	8	31	19	7
2016	0	7	28	17	7
					
	TENIENTE DE PRISIONES	INSPECTOR JEFE	INSPECTOR	DISTINGUIDO	DRAGONEANTE
2015	138	115	476	399	11.102
2016	127	108	522	365	10.739

El personal de **Custodia y Vigilancia**, facilita la seguridad penitenciaria de la PPL. Para 2014, el total de RRHH fue de 11.935 funcionarios distribuidos en niveles jerárquicos. En el 2015, el total de personal fue de 12.488 y en 2016 11920

OPERATIVOS

Operativos especiales del CORES, CRI y Guías Caninos.

Los operativos especiales están reglamentados mediante Resolución 2122 de 2012, en su artículo 37, diseñar y ejecutar estrategias para la prestación de los servicios operativos especiales de seguridad y reacción inmediata, desarrollar programas de capacitación, establecer los lineamientos y procedimientos para el traslado y remisión de internos de alta seguridad y de seguridad especial, realizar los rescates de funcionarios o particulares que se encuentran en calidad de rehenes o secuestrados en los ERON.



SUSTANCIAS PSICOACTIVAS

2015
2016

108.782,2 (Gr)

160,020 (Gr)



ELEMENTOS DE COMUNICACIÓN

2015
2016

1.087

3.225



ARMAS BLANCAS Y ARTESANALES

2015
2016

3.753

4.101

GUÍAS CANINOS





GROPE

GRUPO OPERACIONES EPESCIALES. Tiene entre sus funciones el diseñar y ejecutar estrategias para la prestación de los servicios operativos especiales de seguridad y reacción inmediata para el mantenimiento de la seguridad carcelaria y penitenciaria.



TELEVISOR



COMPUTADOR

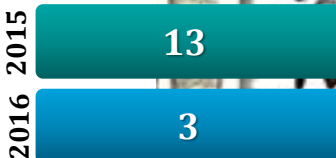

TABLET

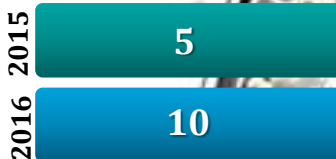

DINERO

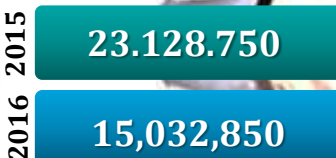

CELULAR



BATERIA CELULAR



SIM CARDS

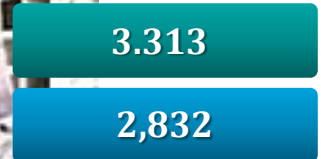

MANOS LIBRES



RELOJ CELULAR

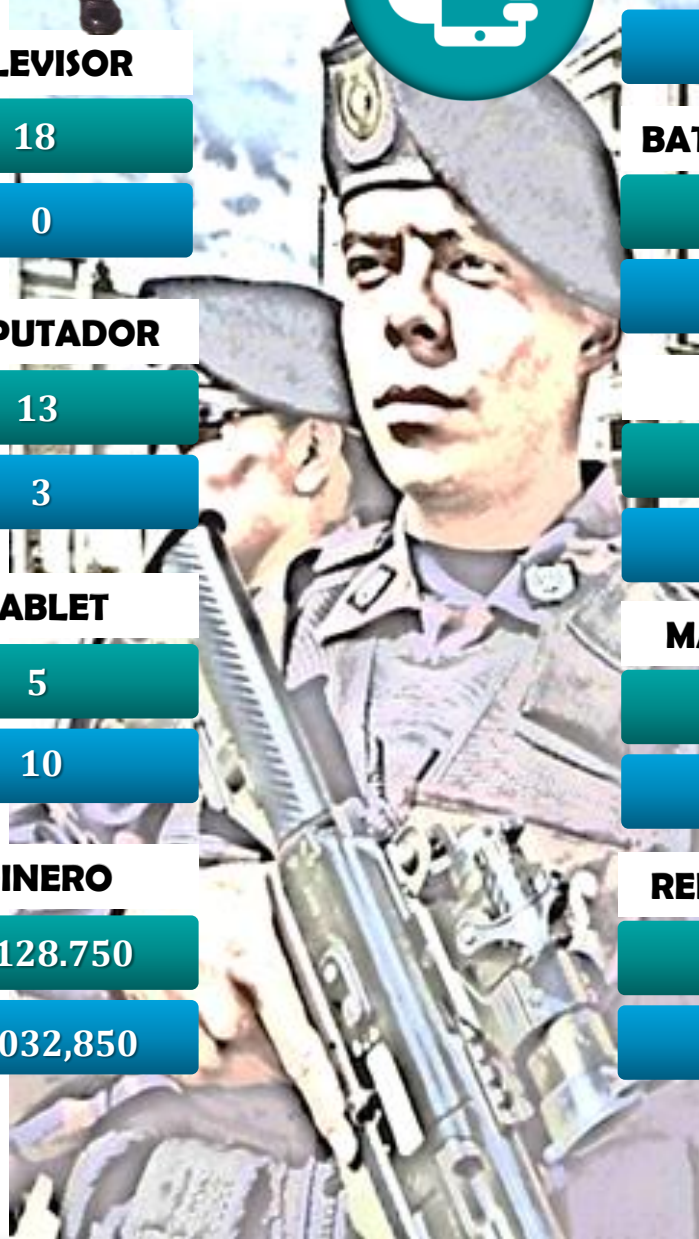

OPERATIVOS DE REGISTRO Y CONTROL

GROPE

REG. CENTRAL

REG. OCCIDENTE

REG. NORTE

REG. ORIENTE

REG. NOROESTE

REG. VIEJO CALDAS

En 2015

35

5

27

7

5

7

En 2016

38

6

16

4

9

10

CUSTODIA Y
VIGILANCIA

En 2015

27.127

OPERATIVOS
EN ERON

En 2016

37.257

OPERATIVOS A
NIVEL NACIONAL





REMISIONES DE LA POBLACION PRIVADA

GRUPO
OPERACIONES
ESPECIALES

2015

26.174

2016

21.327

TRASLADOS
A NIVEL
NACIONAL

CUSTODIA Y
VIGILANCIA

2015

379.943

2016

385.020

PROGRAMA DE VIGILANCIA ELECTRÓNICA

DOMICILIARÍA

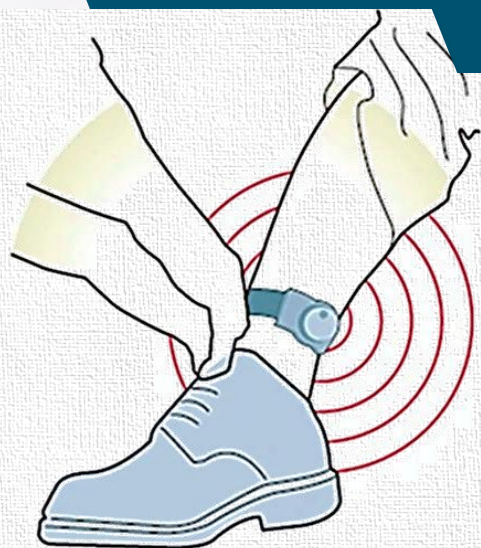

2.283
En 2015

2.127
En 2016

GPS

RF

1.855
En 2015

1.739
En 2016

MUJERES SINDICADAS

227
En 2015

141
En 2016



MUJERES CONDENADAS

579
En 2015

143
En 2016

HOMBRES SINDICADOS

838
En 2015

698
En 2016



HOMBRES CONDENADOS

2.494
En 2015

2580
En 2016

CUATRO
En 2015

2.965
En 2016

ALTAS

BAJAS

CERO
En 2015

3.233
En 2016

4

GESTIÓN DEL TALENTO HUMANO



CONTENIDO

4.1 TALENTO HUMANO

SUBDIRECCIÓN DE TALENTO HUMANO

4.2 CONOCIMIENTO INSTITUCIONAL

DIRECCIÓN ESCUELA DE FORMACIÓN

ESTUDIO TÉCNICO

PLANTA DE PERSONAL

20¹⁵

PLANTA ACTUAL

PLANTA IDEAL

DIRECTIVO

241



243

ASESOR

8



10

PROFESIONAL

967



4.625

TÉCNICO

812



3.200

ASISTENCIAL

919



1.758

CUSTODIA

12.848



22.630



PROGRAMA DE BIENESTAR PARA FUNCIONARIOS



VACACIONES RECREATIVAS

274

291



DÍA DE LA FAMILIA

2.710

700



En 2015

En 2016

DÍA DEL NIÑO

500

400



FERIA DE LA SALUD

En 2015

9.000

En 2016

8.000



FERIA DE VIVIENDA

En 2015

8.000

En 2016

7.000



CONVENIO CON ICETEX

En 2015

9

En 2016

16





INCENTIVOS PARA

SERVIDORES PENITENCIARIOS

MEJORES

**FUNCIONARIOS
BONOS DE REGALO**

2015 435

2016 277

MEJOR

**EQUIPO DE W
BONOS DE PAPEL**

2015 2

2016 1

DISTINTIVO

**BUENA CONDUCTA
DE FUNCIONARIOS**

2015 2.212

2016 3924

DISTINTIVO

**POR ANTIGÜEDAD
LABORAL**

2015 2.212

2016 985



4.2

CONOCIMIENTO INSTITUCIONAL



CURSOS DE ASCENSO PARA FUNCIONARIOS DEL CUERPO DE CUSTODIA

88

ESTUDIANTES

En 2015



9



79

88

ESTUDIANTES

En 2016



8



80



CURSOS DE

COMPLEMENTACIÓN

FORMACIÓN

Y

DEL CUERPO DE CUSTODIA

Curso de formación.

Programa para personas que optan al empleo de Dragoneantes.

Curso de complementación.

Programa para reservistas del Cuerpo de Custodia y Vigilancia que optan al empleo de Dragoneantes.

En **2015**

509

**ESTUDIANTES
EN CURSOS DE
COMPLEMENTACIÓN**

En **2015**

279

**ESTUDIANTES
EN CURSOS DE
FORMACIÓN**

En **2016**

14

**ESTUDIANTES
EN CURSOS DE
COMPLEMENTACIÓN**

En **2016**

17

**ESTUDIANTES
EN CURSOS DE
FORMACIÓN**

En 2015 **17**

PROGRAMAS

CON ESPECIALIDAD

TALES COMO:

Vigilancia electrónica

Seminario Gestión Administrativa en
ERON

Seminario Manejo y Seguridad de la
Información

Toma y control de los ERON y
traslado de internos

Reseña e identificación de personas

Centro Estratégico de Información
Penitenciaria

MIENTRAS QUE

En 2016 **26**

Curso avanzado de trabajo en alturas

Técnico Laboral en Investigación
Criminalística y judicial

Técnico Laboral en Adiestramiento
Canino

Curso de Operaciones Penitenciarias
de Alto Nivel - COPAN

Curso de reseña e identificación de
personas

Curso Dactiloscopia

Curso Integración Sistemas de
Comunicación - Estadística INPEC



En 2015 **727** vs En 2016 **1,591**
REENTRENAMIENTO DE
FUNCIONARIOS CUSTODIA

En 2015 **82** DIRECTIVOS CON
 DIPLOMADO EN

GERENCIA
 DE LA

ADMINISTRACIÓN
 PENITENCIARIA
MIENTRAS QUE...

En 2016

201

En 2015 **1.165**
 En 2016 **2.206**

BACHILLERES
 AUXILIARES
 INSTRUIDOS



CURSOS
VIRTUALES
 FUNCIONARIOS
 DE CUSTODIA

En 2015 **889**
 PARTICIPES

En 2016 **1.428**
 PARTICIPES

CURSOS DE
COOPERACIÓN
 INTERINSTITUCIONAL
 CON FUERZAS
 MILITARES Y POLICIA

En 2015 **985**

En 2016 **444**

SERVIDORES
 PARTICIPARON

282
 PARTICIPES
 En 2015

CURSOS DE
EDUCACIÓN
 INFORMAL

500
 PARTICIPES
 En 2015

5

CONTRATACIÓN PÚBLICA



CONTENIDO

5.1

CONTRATOS SUSCRITOS

DIRECCIÓN GESTIÓN CORPORATIVA
GRUPO PROGRAMACIÓN PRESUPUESTAL

5.1

CONTRATOS SUSCRITOS

Para efectos del análisis de la **gestión contractual**, el INPEC definió una modalidad de contratos que permite identificar el número de los que fueron efectuados y el valor contratado, así:

1

LICITACIÓN PÚBLICA

En **2015** Hubo
1 una por valor de
\$3.686.262.352,00

5 En **2016** por valor de
\$30.339.164.501,00

2

CONTRATACIÓN DIRECTA

En **2015** Hubo
34 por valor de
\$10.104.048.072,66

En **2016** Fueron **36** por valor de
\$10.778.368.235,60



3

**CONTRATACIÓN DIRECTA:
PRESTACIÓN DE SERVICIOS
PROFESIONALES Y DE APOYO
A LA GESTIÓN**

En 2015 **hubo 164** por valor de
\$3.012.650.998,00

En 2016 **Fueron 118** por valor de
\$2.724.940.077,00

4

**MÍNIMA CUANTÍA -
TIENDA VIRTUAL**

En 2015 **hubo 9** por valor de
\$65.334.135,00

En 2016 **Fueron 12** por valor de
\$249.086.707,00

5

MÍNIMA CUANTÍA

En 2015 **hubo 35** por valor de
\$750.278.439,15

En 2016 **Fueron 27** por valor de
\$555.776.204,39





6

SELECCIÓN ABREVIADA MENOR CUANTÍA

En 2015 **7** por valor de
hubo \$1.755.492.566,00

En 2016 **4** por valor de
Fueron \$836,676,550,00

7

SELECCIÓN ABREVIADA: TIENDA VIRTUAL

En 2015 **10** por valor de
hubo \$1.947.497.476,87

En 2016 **32** por valor de
Fueron \$10.870.547.452,85

8

SUBASTA INVERSA PRESENCIAL

En 2015 **20** por valor de
hubo \$4.910.182.025,00

En 2016 **21** por valor de
Fueron \$4.391.880.734,79

6

LUCHA CONTRA LA CORRUPCIÓN



CONTENIDO

6.1 DERECHOS HUMANOS

GRUPO DERECHOS HUMANOS

6.2 GESTIÓN DISCIPLINARIA

OFICINA CONTROL INTERNO DISCIPLINARIO

6.3 GESTIÓN PLANTIC

OFICINA ASESORA DE PLANEACIÓN
OFICINA ASESORA DE COMUNICACIONES
DIRECCIÓN GESTIÓN CORPORATIVA
GRUPO ATENCIÓN AL CIUDADANO

6.1

DERECHOS HUMANOS



UNID S POR LOS DERECHOS HUMANOS

El Director General del Instituto Nacional Penitenciario y Carcelario, con el propósito de continuar fortaleciendo la Política Institucional de respeto, promoción, protección y defensa de los derechos humanos de los privados de la libertad, estableció el 07 de mayo del 2015, la campaña “**EL INPEC UNIDO POR LOS DERECHOS HUMANOS**”, bajo el lema: *En pro del respeto y la garantía de los derechos humanos de los privados de la libertad.*

VIDEO CONFERENCIAS DE **DIFUSIÓN, PROMOCIÓN Y SENSIBILIZACIÓN**

JUNIO 2015

LANZAMIENTO DE LA CAMPAÑA

DE 41 ERON
REGIONAL CENTRAL

100%
PARTICIPARON

DE 24 ERON
REGIONAL OCCIDENTE

42%
PARTICIPARON

DE 22 ERON
REGIONAL NOROESTE

19%
PARTICIPARON

DE 15 ERON
REGIONAL NORTE

38%

PARTICIPARON

DE 14 ERON
REGIONAL ORIENTE

71%

PARTICIPARON

DE 21 ERON
REGIONAL V.CALDAS

90%

PARTICIPARON

JULIO 2015

HUMANÍZATE

DE 41 ERON
REGIONAL CENTRAL

49%

PARTICIPARON

DE 24 ERON
REGIONAL OCCIDENTE

54%

PARTICIPARON

DE 22 ERON
REGIONAL NOROESTE

19%

PARTICIPARON

DE 15 ERON
REGIONAL NORTE

44%

PARTICIPARON

DE 14 ERON
REGIONAL ORIENTE

57%

PARTICIPARON

DE 21 ERON
REGIONAL V.CALDAS

81%

PARTICIPARON

UNIDOS
POR
DERECHOS HUMANOS

UNIDOS POR
LOS
DERECHOS HUMANOS

AGOSTO 2015

REVIVAMOS NUESTRA CULTURA

DE 41 ERON
REGIONAL CENTRAL

49%
PARTICIPARON

DE 24 ERON
REGIONAL OCCIDENTE

54%
PARTICIPARON

DE 22 ERON
REGIONAL NOROESTE

24%
PARTICIPARON

DE 15 ERON
REGIONAL NORTE

44%
PARTICIPARON

DE 14 ERON
REGIONAL ORIENTE

43%
PARTICIPARON

DE 21 ERON
REGIONAL V.CALDAS

86%
PARTICIPARON

SEPTIEMBRE 2015

**POR LA DEFENSA DEL
MEDIO AMBIENTE**

DE 41 ERON
REGIONAL CENTRAL

34%
PARTICIPARON

DE 24 ERON
REGIONAL OCCIDENTE

42%
PARTICIPARON

DE 22 ERON
REGIONAL NOROESTE

14%
PARTICIPARON

DE 15 ERON
REGIONAL NORTE

25%
PARTICIPARON

DE 14 ERON
REGIONAL ORIENTE

36%
PARTICIPARON

DE 21 ERON
REGIONAL V.CALDAS

86%
PARTICIPARON



OCTUBRE 2015

INPEC INCLUSIVO

DE 41 ERON
REGIONAL CENTRAL

12%
PARTICIPARON

DE 24 ERON
REGIONAL OCCIDENTE

25%
PARTICIPARON

DE 22 ERON
REGIONAL NOROESTE

14%
PARTICIPARON

DE 15 ERON
REGIONAL NORTE

6%
PARTICIPARON

DE 14 ERON
REGIONAL ORIENTE

57%
PARTICIPARON

DE 21 ERON
REGIONAL V.CALDAS

71%
PARTICIPARON



En 2016

ABRIL Y MAYO

DERECHO A LA VIDA



JUNIO Y JULIO

DERECHO A LA IGUALDAD

DE 41 ERON
REGIONAL CENTRAL

61%

PARTICIPÓ

PARTICIPÓ EL

71%

DE 24 ERON
REGIONAL OCCIDENTE

DE 22 ERON
REGIONAL NOROESTE

48%

PARTICIPÓ

PARTICIPÓ EL

53%

DE 15 ERON
REGIONAL NORTE

DE 14 ERON
REGIONAL ORIENTE

64%

PARTICIPÓ

PARTICIPÓ EL

100%

DE 21 ERON
REGIONAL V.CALDAS

AGOSTO Y SEPTIEMBRE

DERECHO A LA INTEGRIDAD PERSONAL

DE 41 ERON
REGIONAL CENTRAL

32%

PARTICIPÓ

PARTICIPÓ EL

54%

DE 24 ERON
REGIONAL OCCIDENTE

DE 22 ERON
REGIONAL NOROESTE

48%

PARTICIPÓ

PARTICIPÓ EL

40%

DE 15 ERON
REGIONAL NORTE

DE 14 ERON
REGIONAL ORIENTE

71%

PARTICIPÓ

PARTICIPÓ EL

95%

DE 21 ERON
REGIONAL V.CALDAS

**OCTUBRE Y
NOVIEMBRE**

DERECHO A LA PAZ

DE 41 ERON
REGIONAL CENTRAL

34%

PARTICIPÓ

PARTICIPÓ EL

50%

DE 24 ERON
REGIONAL OCCIDENTE

DE 22 ERON
REGIONAL NOROESTE

38%

PARTICIPÓ

PARTICIPÓ EL

27%

DE 15 ERON
REGIONAL NORTE

DE 14 ERON
REGIONAL ORIENTE

43%

PARTICIPÓ

PARTICIPÓ EL

43%

DE 21 ERON
REGIONAL V.CALDAS

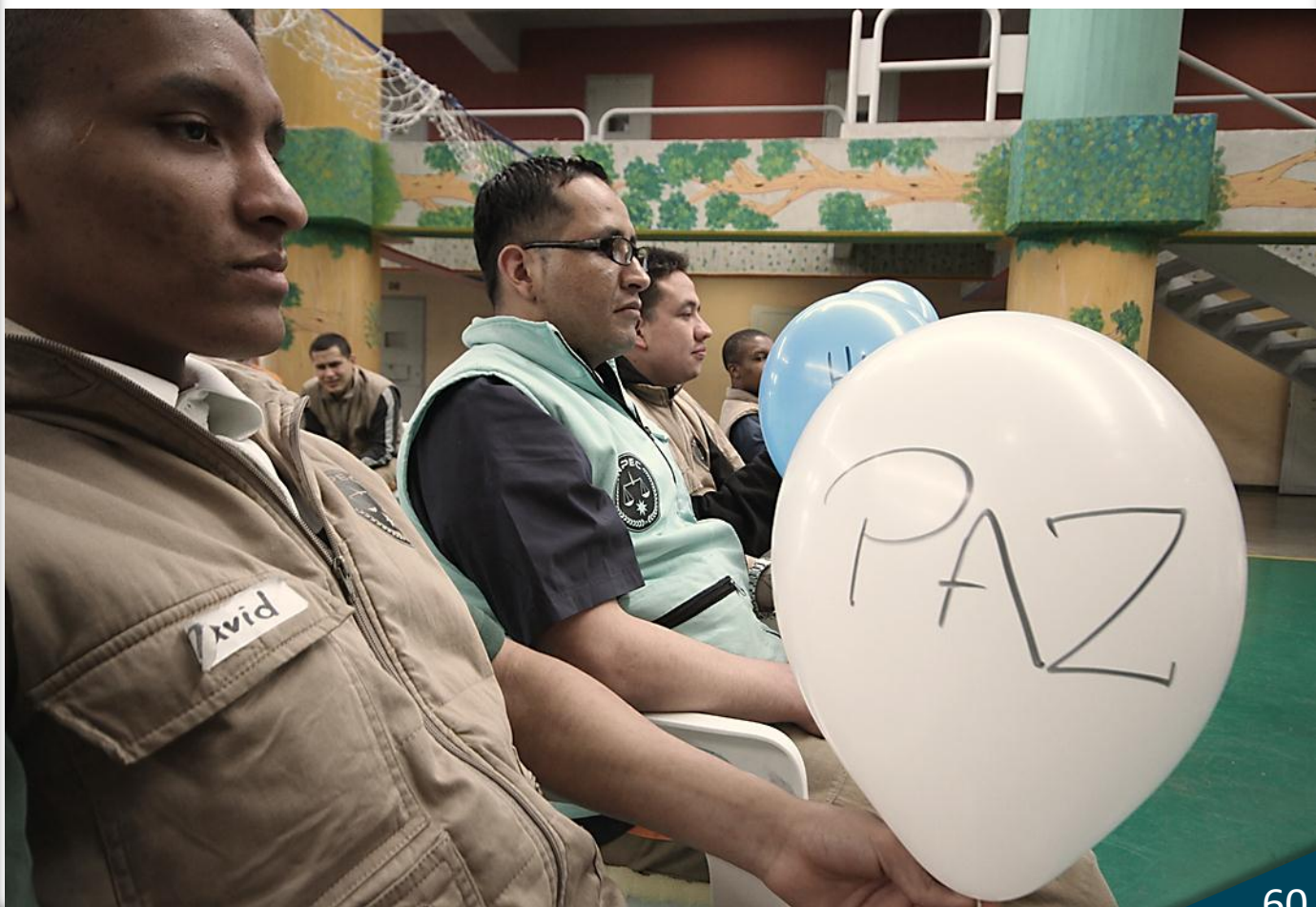

CÁPSULAS INFORMATIVAS

DDHH

Para el fortalecimiento del tema de DDHH a nivel nacional y al interior de los ERON, el Grupo de Derechos Humanos de la Dirección General, ha creado un segmento audiovisual para brindar información mensual a los grupos de interés de la entidad.

En 2015



ENFOQUE
DIFERENCIAL



DERECHOS
HUMANOS DE LA
MUJER



8 DERECHOS
FUNDAMENTALES
DE LOS NIÑOS



AFRO
COLOMBIANIDAD

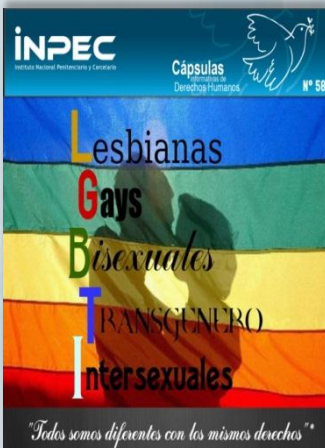

LGBTBI

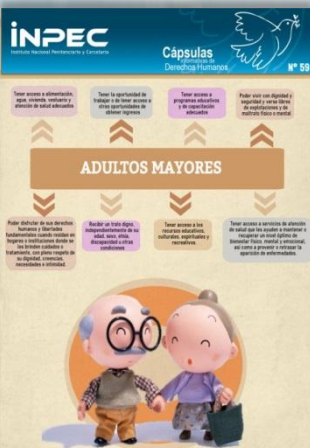

ADULTOS
MAYORES

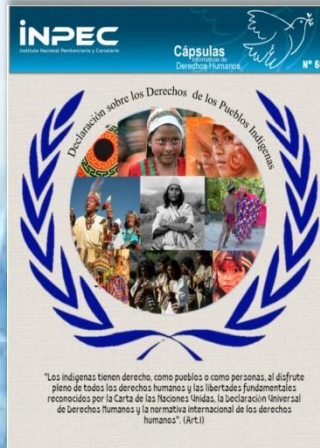

DDHH DE LOS
PUEBLOS
INDÍGENAS

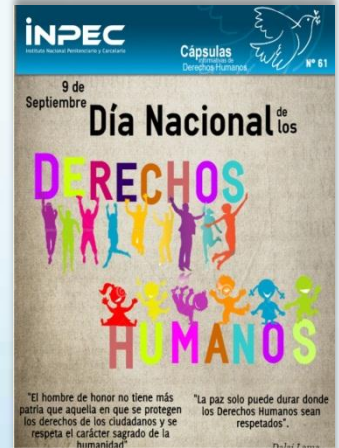

DÍA NACIONAL DE
LOS DDHH



RESPECTO A LA DIVERSIDAD CULTURAL

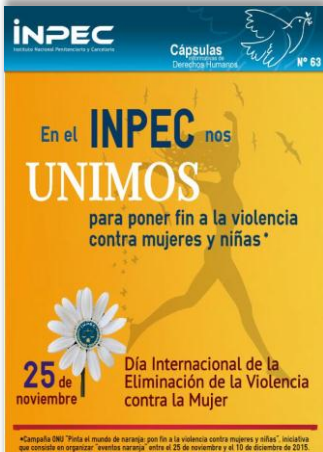

FIN VIOLENCIA CONTRA LAS MUJERES



¿QUÉ MANOS OFRECES TÚ?



DÍA INTERNACIONAL DE LOS DDHH

En 2016

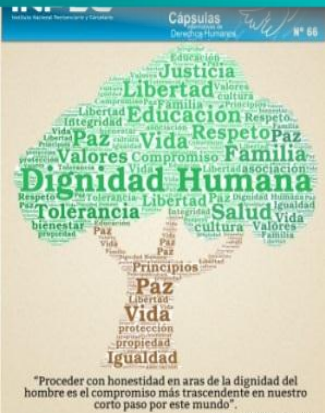

DERECHOS FUNDAMENTALES

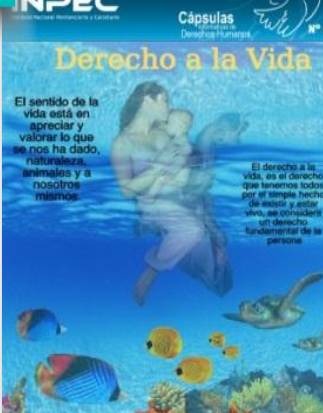

DERECHO A LA VIDA



DÍA INTERNACIONAL DE LA MUJER

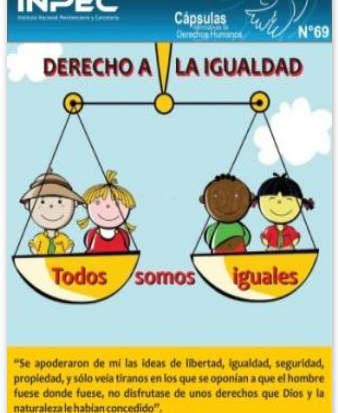

DERECHO A LA IGUALDAD



CAPACIDADES EXCEPCIONALES

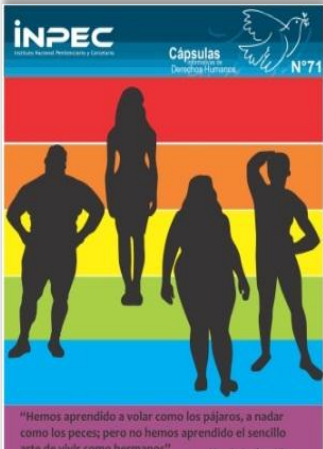

LGTBI



DERECHOS A LA INTEGRIDAD

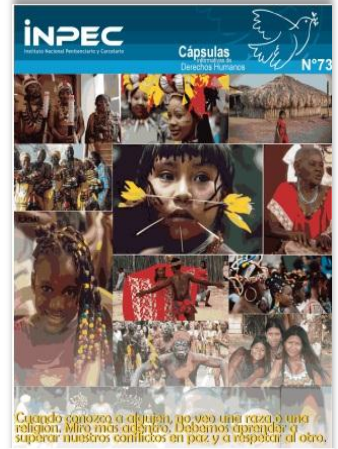

COMUNIDAD INDÍGENA

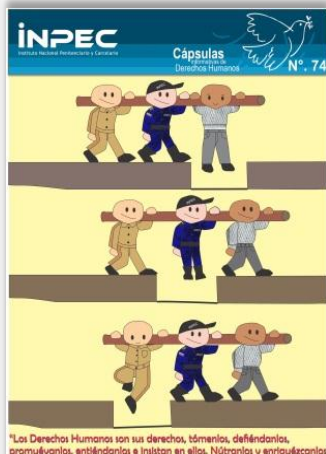

LOS DDHH SON SUS DERECHOS

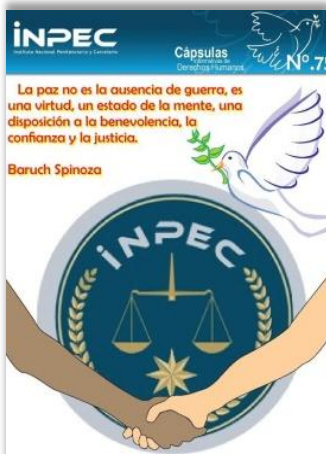

LA PAZ



DÍA DE LA TRANSPARENCIA

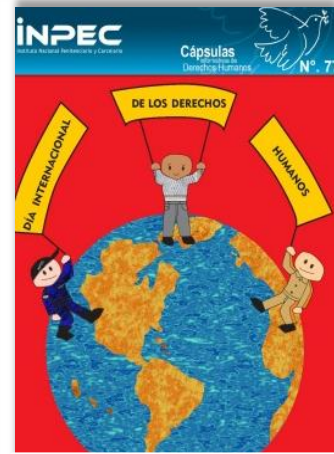

DÍA INTERNACIONAL DE LOS DDHH

VIDEOS

En el marco de la Campaña “*el Inpec Unido por los Derechos Humanos*”, el Grupo de Derechos Humanos realizó con el apoyo de la Oficina Asesora de Comunicación, videos institucionales con participación de los cónsul de DDHH de los ERON, emitiendo audios e imágenes que fueron usadas con el fin de exaltar su labor y así mismo invitarlos a continuar siendo parte de las actividades en esta materia y específicamente de la precitada Campaña.



2015

**UNIDOS POR LOS DERECHOS HUMANOS
VISITA CÓNSULES**



2016

**UNIDOS POR LOS DERECHOS HUMANOS
APOYAMOS LOS DERECHOS**



En el marco de los preceptos establecidos en la normatividad vigente, la Escuela Penitenciaria Nacional incorporó dentro de su plan anual de capacitación el desarrollo del **diplomado en derechos humanos**, con fundamento en los lineamientos internacionales y nacionales frente al respeto y aplicación de los mismos, particularmente el desarrollo de instrumentos específicos con relación a las personas privadas de la libertad.

PROYECTO INOCENCIA

Convenio Marco de Cooperación Interinstitucional No. 228 de 2015, suscrito entre el Instituto Nacional Penitenciario y Carcelario y la Universidad Manuela Beltrán, con el objeto de:

“desarrollar la iniciativa de naturaleza académica y de carácter social, que busca integrar a los estudiantes de las diferentes facultades de la Universidad, en una expresión real y esencial de cada una de su disciplinas, en el contexto de extensión universitaria del denominado PROYECTO INOCENCIA de la Universidad Manuela Beltrán”

PROYECTO INOCENCIA

	ERON	COBERTURA
2015	14	130
2016	18	150

ATENCIÓN PRESTADA SUBROGADOS PENALES

	ERON	COBERTURA
2015	14	156
2016	18	139

ATENCIÓN JURÍDICA

	ERON	COBERTURA
2015	14	1.175
2016	18	1.471

6.2

GESTIÓN DISCIPLINARIA

FALLOS SANCIONATORIOS A FUNCIONARIOS

Desde el punto de vista sancionatorio se profirieron los siguientes fallos en contra de funcionarios del Instituto Nacional Penitenciario y Carcelario INPEC.

ABSOLUTORIO	2015 44	2016 17
MULTA	2015 14	2016 5
AMONESTACIÓN	2015 4	2016 6
SUSPENSIÓN	2015 92	2016 85
DESTITUCIÓN	2015 48	2016 65
TOTAL	2015 202	2016 178

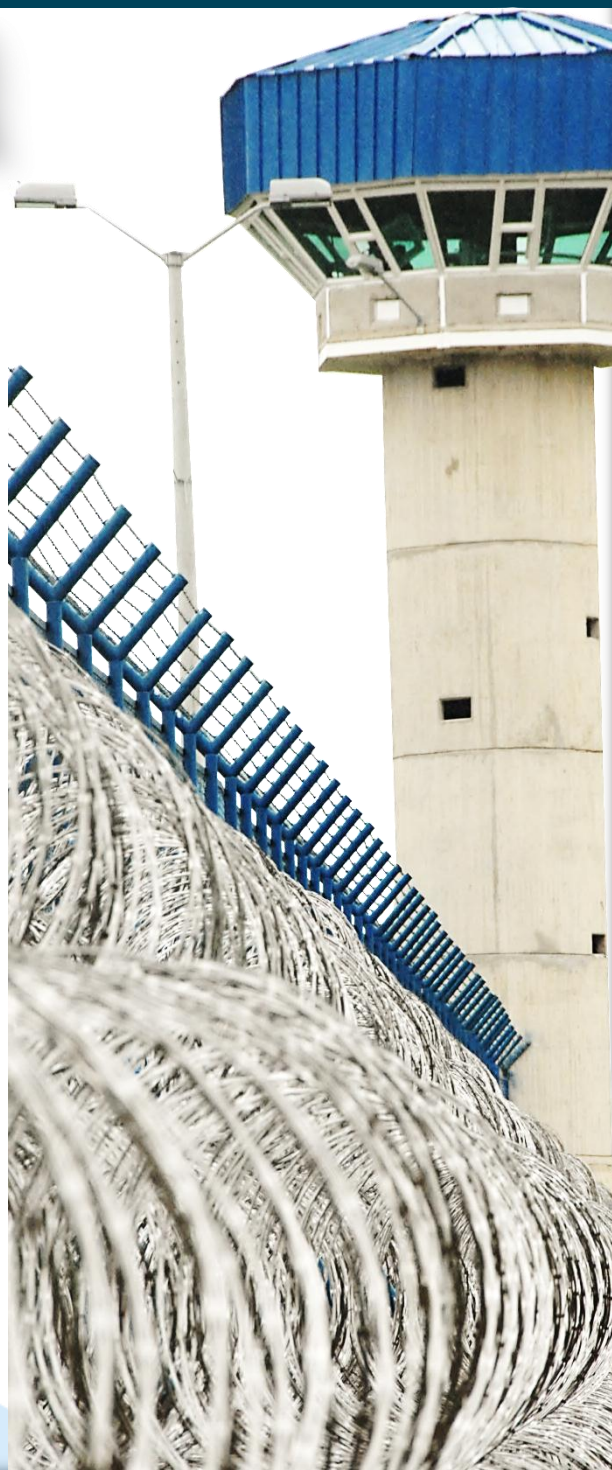

6.3

GESTIÓN PLANTIC

Comité de Ética y Buen Gobierno. Frente a la elaboración de estrategias para dinamizar la gestión ética en el Instituto, con miras a adoptar conductas transparentes y de eficiencia administrativa, se llevaron a cabo las siguientes acciones:



Actualización del Código de Ética, aprobado con Resolución N° 3428 del 23 de septiembre de 2015

2015

2015

Estructuración del Código de Buen Gobierno, Resolución N° 3428 del 23 de septiembre del 2015

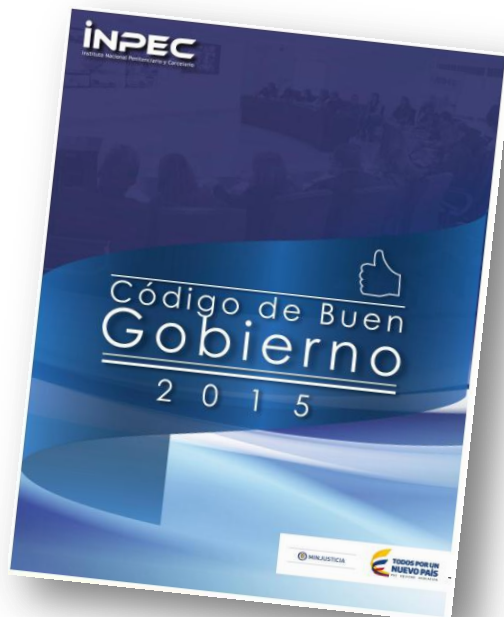

Estructuración de los Compromisos éticos por dependencias, Aprobado con Acta N° 04 del 16 de junio del 2016

2016

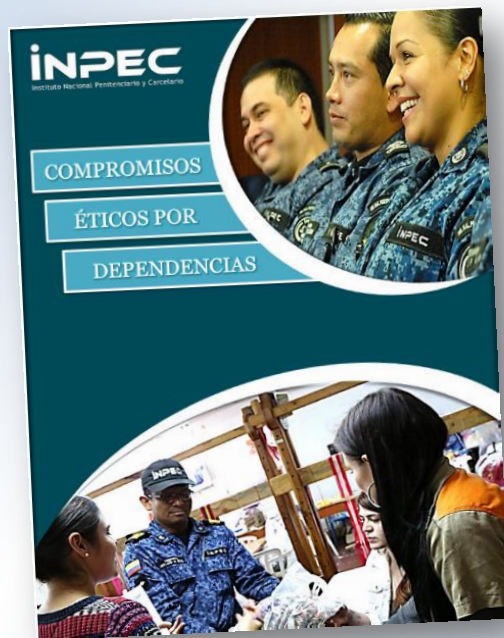

Seis (6) mesas de diálogo, como acción de diálogo en rendición de cuentas 2015

2016

Política presupuesto participativo de inversión, Aprobada el 16 de mayo del 2016

2016

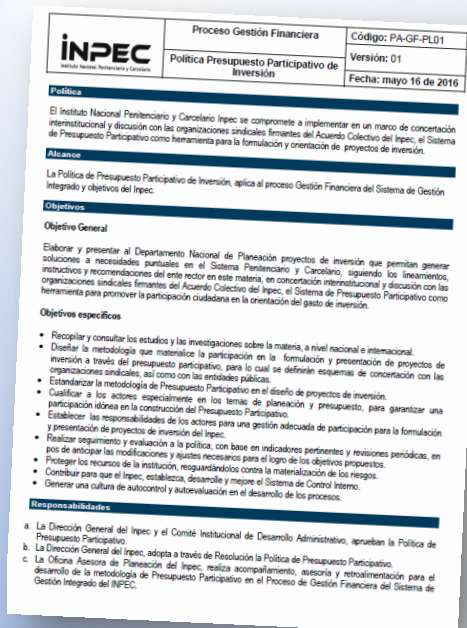

Videos Institucionales, para personas con discapacidad visual y auditiva publicados en la página web.

2016



www.inpec.gov.co